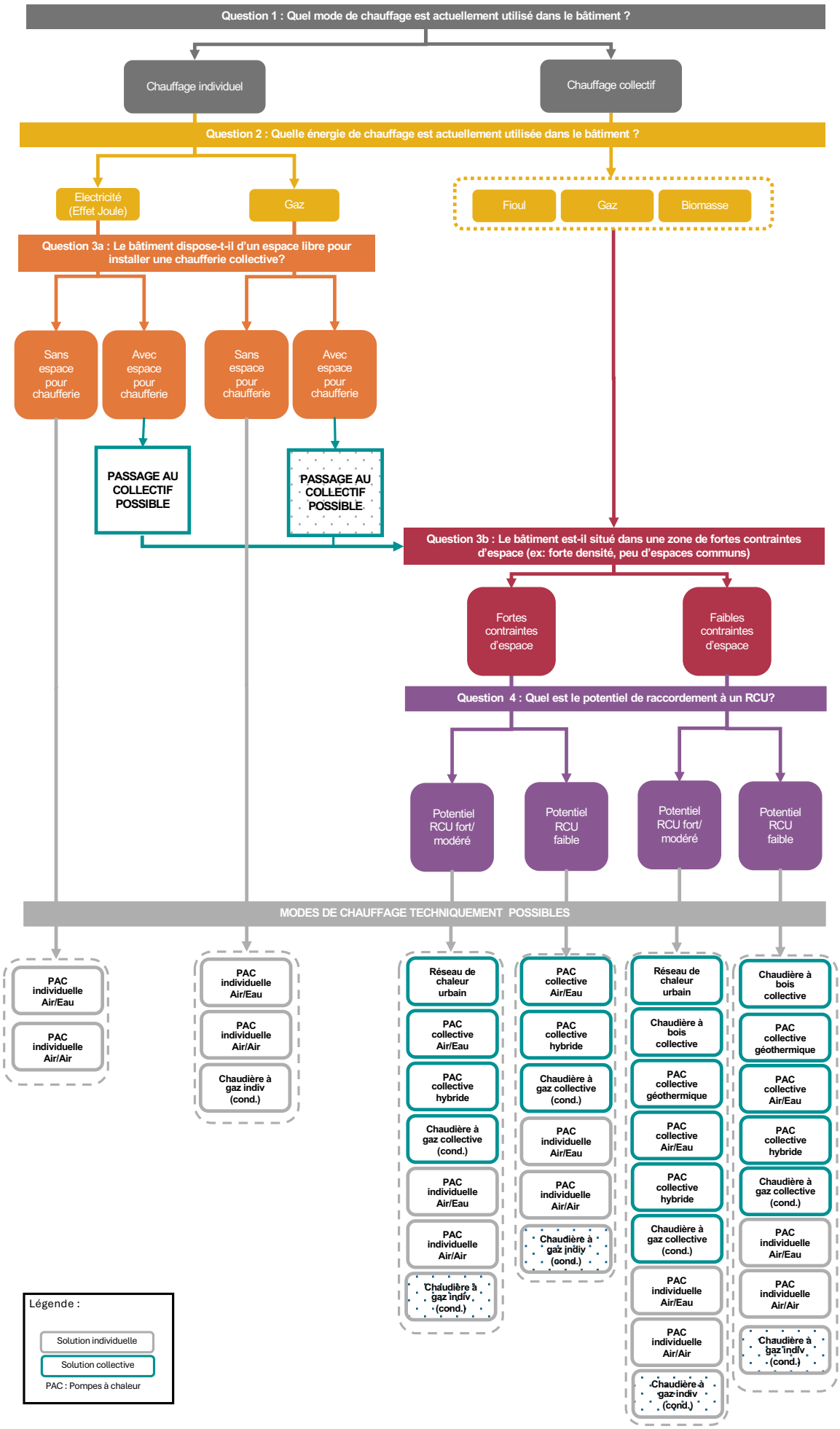
Question 1 : Quel mode de chauffage est actuellement utilisé dans le bâtiment ?
Chauffage individuel
Chauffage collectif
Question 2 : Quelle énergie de chauffage est actuellement utilisée dans le bâtiment ?
Electricité (Effet Joule)
Gaz
Fioul
Gaz
Biomasse
Question 3a : Le bâtiment dispose-t-il d'un espace libre pour installer une chaufferie collective?
Sans espace pour chaufferie
Avec espace pour chaufferie
Sans espace pour chaufferie
Avec espace pour chaufferie
PASSAGE AU COLLECTIF POSSIBLE
PASSAGE AU COLLECTIF POSSIBLE
Question 3b : Le bâtiment est-il situé dans une zone de fortes contraintes d'espace (ex: forte densité, peu d'espaces communs)
Fortes contraintes d'espace
Faibles contraintes d'espace
Question 4 : Quel est le potentiel de raccordement à un RCU?
Potentiel RCU fort/ modéré
Potentiel RCU faible
Potentiel RCU fort/ modéré
Potentiel RCU faible
MODES DE CHAUFFAGE TECHNIQUEMENT POSSIBLES
PAC individuelle Air/Eau
PAC individuelle Air/Air
PAC individuelle Air/Eau
PAC individuelle Air/Air
Chaudière à gaz indiv (cond.)
Réseau de chaleur urbain
PAC collective Air/Eau
PAC collective hybride
Chaudière à gaz collective (cond.)
PAC individuelle Air/Eau
PAC individuelle Air/Air
Chaudière à gaz indiv (cond.)
PAC collective Air/Eau
PAC collective hybride
Chaudière à gaz collective (cond.)
PAC individuelle Air/Eau
PAC individuelle Air/Air
Chaudière à gaz indiv (cond.)
Réseau de chaleur urbain
Chaudière à bois collective
PAC collective géothermique
PAC collective Air/Eau
PAC collective hybride
Chaudière à gaz collective (cond.)
PAC individuelle Air/Eau
PAC individuelle Air/Air
Chaudière à gaz indiv (cond.)
Chaudière à bois collective
PAC collective géothermique
PAC collective Air/Eau
PAC collective hybride
Chaudière à gaz collective (cond.)
PAC individuelle Air/Eau
PAC individuelle Air/Air
Chaudière à gaz indiv (cond.)
Légende :
Solution individuelle
Solution collective
PAC : Pompes à chaleur